

Domus 2+

Superficie Especial de Manejo de Presión





Domus 2+

Superficie Especial de Manejo de Presión

El Domus 2+ es la SEMP Wellell recomendada tanto para pacientes con riesgo medio de aparición de úlceras por presión (UPP), como para el tratamiento de UPPs hasta grado II.

Prevención UPPs

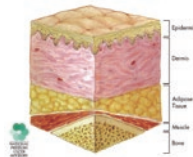

Riesgo medio

Tratamiento UPPs

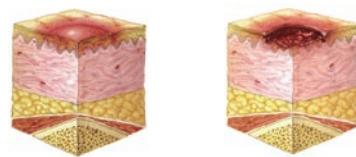

Grado I

Grado II

El Domus 2+ cuenta con una terapia de presión alternante (las celdas individuales se inflan y desinflan redistribuyendo la presión en ciclos de 9,6 minutos). Es un sobrecolchón que necesita de un colchón extra en la base y cuenta con 18 celdas de 10,2 cm de altura conforme a las últimas recomendaciones de la EPUAP (European Pressure Ulcer Advisory Panel).

TERAPIA DE PRESIÓN ALTERNANTE

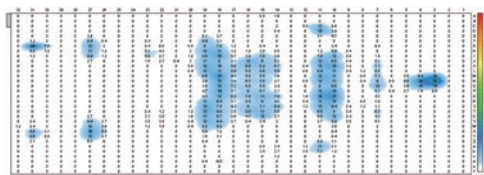

Inflado de celdas A

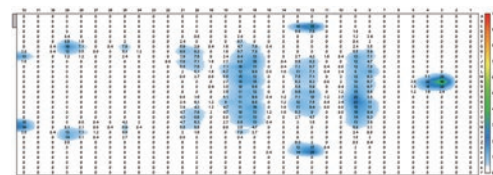

Inflado de celdas B

Paciente: Hombre / 80 kilos / 170 cm

El compresor dispone de un regulador en función del peso del paciente (de 40 a 140 kilos). Incorpora una alarma visual de baja presión que aumenta la seguridad del paciente.

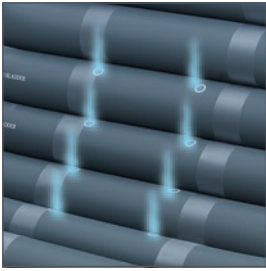

Celdas independientes ventiladas en la zona del sacro: Regula el calor y la humedad. Reduce la maceración de la piel.



Alarma visual: Advierte de baja presión aumentando la seguridad del paciente.



Modo transporte: Conector Wellect que impide la salida del aire durante los traslados.

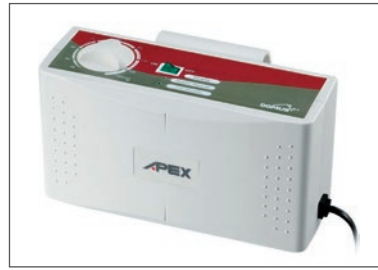

Silencioso: Solo 33 dBA de nivel sonoro.

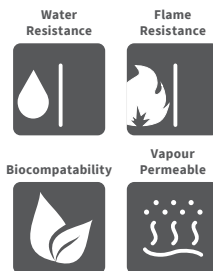
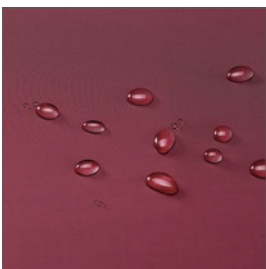

Funda Nylon PU: Permeable al vapor, resistente al agua. Biocompatible y resistente al fuego.



Filtro y fusibles exteriores: Alargan la vida útil del equipo.

Eficacia terapéutica:



Alivio de Presión: Medio. Gracias a sus 18 celdas alternantes de 10,2 cm de altura.



Seguridad del paciente: Básica. Incorpora alarma visible de baja presión.



Gestión del Microclima: Media. Su funda Nylon PU es resistente al agua y permeable al vapor. Las celdas están ventiladas en la zona del sacro para reducir la maceración de la piel.



Peso máximo soportado: 140 kg.



Reducción de la Fricción: Básica. Incluye una funda Nylon PU que ha superado tests de irritación y sensibilidad a la piel.

| Descripción de producto | Referencia |
|---------------------------|------------|
| Domus 2+ | 0101019 |
| Descripción de accesorios | |
| Tapón para tubería | 0104033B4 |
| Tapón para celda | 0104034B4 |

| | |
|---|-----------------------|
| Dimensiones de la caja (largo x ancho x alto) | 51,5 x 21,5 x 34,5 cm |
| Peso total de la caja | 8,3 kg |

| Especificaciones del colchón | |
|------------------------------------|--|
| Dimensiones (largo x ancho x alto) | 200 x 80 x 10,2 cm |
| Peso | 4 kg |
| Celdas | 18 celdas independientes de Nylon PVC de 10,2 cm |
| Zona estática en la cabeza | 3 celdas |
| Celdas ventiladas | 8 celdas |
| Base | Nylon PVC |
| Solapas de ajuste al somier | Sí |
| Certificados | Retardante al fuego EN 597-1 y EN 597-2 |
| Garantía | 2 años |

| Especificaciones del compresor | |
|------------------------------------|--|
| Dimensiones (largo x ancho x alto) | 25 x 13,5 x 9,5 cm |
| Peso | 2 kg |
| Voltaje | AC 220-240V, 50 Hz |
| Máxima salida de aire | 4 litros/minuto |
| Ajuste de rango de presión | Sí, según peso paciente (40-140 kg) |
| Duración del ciclo alternante | 9,6 minutos |
| Terapias | Alternante |
| Alarma | Visual de baja presión |
| Nivel sonoro | 33 dBA |
| Botón encendido y apagado | Sí |
| Modo transporte | Sí |
| Colgadores | Sí |
| Carcasa | ABS retardante al fuego |
| Certificados | Contra shock eléctrico Class II Tipo BF y estándares de seguridad eléctrica IP21 |
| Garantía | 2 años |

| Especificaciones de la funda | |
|------------------------------|---|
| Material | Nylon PU |
| Cierre | Con corchetes |
| Resistente al agua | Sí |
| Permeable al vapor | Sí |
| Control de infecciones | Anti moho y hongos |
| Bio-compatibilidad | Sí. Test superado de citotoxicidad, irritación y sensibilidad a la piel |
| Protocolo de limpieza |  |
| Certificaciones | REACH&RoHS |

Apex – Wellell Group

Elcano 9, 6ª planta
48008 Bilbao. Vizcaya. Spain
T +34 94 4706408
info@wellell.com

